

Sofular Tepeleri

OBK008

İzlenmesi Gerekli
Aynı (0)



Büyükkulaklı yarasası (*Myotis bechsteini*) © Laurens Vogelaers

Yüzölçümü : 36241 ha
Boylam : 31,98°D
Enlem : 41,46°K
Koruma Statüleri : Yok

Yükseklik : 0 m - 771 m
İl(ler) : Zonguldak
İlçe(ler) : Zonguldak merkez, Çaycuma, Gökçebey

- **Alanın Tanımı:** Sofular Tepeleri Önemli Doğa Alanı, Zonguldak-Devrek karayolunun doğusunda yer alan tepelerden oluşur. ÖDA'nın doğu sınırını Yenice (Filyos) Nehri ve Çaycuma İlçesi oluşturur. Yenice Nehri'nin kollarından olan Kara ve Yalnızca dereleri ÖDA içindeki tepelerden doğar. Alanın kuzey kısmındaki bakır ormanlık alanların içinde birçok mağara bulunur. Zonguldak'ı Amasra'ya bağlayan kıyı karayolu alanın içinden geçer. Alan birçok köyü bünyesinde barındırır.
- **Habitatlar:** ÖDA; batı Karadeniz kayın ormanları, Karadeniz kıyısı yalancı maki toplulukları ve tarım alanlarından oluşur. Tarım alanları ÖDA'nın güney kısmında yoğunlaşır. Maki toplulukları ise deniz kıyısını takip eden bölgede görünür. Tarım alanları ile makilikler arasında kalan geniş bölge ise kayın ormanlarıyla kaplıdır. Tepelerin hâkim olduğu bu kısımda çok fazla vadi bulunmaz.
- **Türler:** Sofular Tepeleri barındırdığı memeli türleri nedeniyle ÖDA statüsü kazanmaktadır. ÖDA içindeki mağaralar yarasalar için önemli üreme bölgeleridir. Bu türler arasında nesli dünya ölçeğinde tehlike altındaki Akdeniz nalburunluyarasası (*Rhinolophus euryale*) ve büyük kulaklı yarasası (*Myotis bechsteini*) yer almaktadır. Bunun yanında alanda nalburunlu büyük yarasası (*Rhinolophus ferrumequinum*) ve nalburunlu küçük yarasası (*Rhinolophus hipposideros*) da üremektedir.
- **Alan Kullanımı:** Alanın doğu ve güney bölgesinde kalan Yeşilce Nehri ve kolları boyundaki verimli ovalar tarımsal üretim bakımından önem taşır. Bu kesimde mısır, sebze ve meyve üretilir. Hayvancılık, özellikle manda yetiştiriciliği Çaycuma bölgesinde yapılan etkinliklerdendir. Kıyı boyunca balıkçılık gelişmiştir.
- **Tehditler:** Alanda bilinen tek tehdit, mağaraların turizme açılmasıdır. Mağaraların kullanımı ve ışıklandırmasının mağarada yaşayan yarasaların rahatsız etmeyecek şekilde düzenlenmesi gereklidir.
- **Koruma Çalışmaları:** Alanda bilinen bir koruma çalışması bulunmamaktadır.

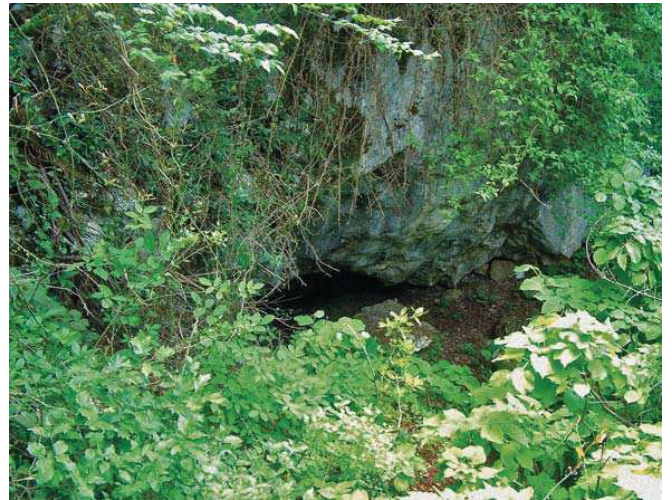

Sofular Mağaraları © Ahmet Karataş

■ **Yerel İlgili Sahipleri**
Zonguldak Vahitliği; Zonguldak İl Çevre ve Orman Müdürlüğü; Zonguldak İl Kültür ve Turizm Müdürlüğü; Çaycuma Kaymakamlığı; Gökçebey Kaymakamlığı.

■ **Dicle Tuba Kılıç, Bahtiyar Kurt**



Sofular Tepeleri önemli doğa alanı topografya haritası

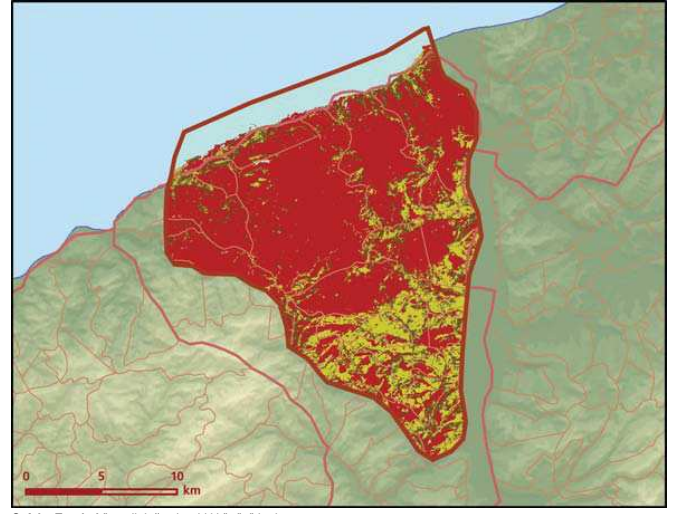

Sofular Tepeleri önemli doğa alanı bitki örtüsü haritası

Takson Adı	E	TE	Kırmızı Liste		Popülasyon Büyüklüğü	ÖDA Kriteri
			K	B		
 <i>Myotis bechsteini</i>	0	0	VU	VU	Var	A1, C1
<i>Rhinolophus euryale</i>	0	0	VU	VU	Var	A1, C1
<i>Rhinolophus ferrumequinum</i>	0	0	NT	NT	Var	C1
<i>Rhinolophus hipposideros</i>	0	0	LC	NT	Var	C1



Sofular Tepeleri © Ahmet Karatas