

Hasan Dağı

ORT031
izlenmesi Gerekli
Aynı (0)



Hasan Dağı © Aykut Ince

Yüzölçümü : 199181 ha | **Yükseklik** : 970 m - 3268 m
Boylam : 34,39°D | **İl(ler)** : Aksaray, Niğde
Enlem : 38,14°K | **İlçe(ler)** : Aksaray merkez, Gülağaç, Derinkuyu, Çiftlik, Güzelyurt, Niğde merkez, Altunhisar, Emirgazi, Bor
Koruma Statüleri : Özel çevre koruma bölgesi

■ **Alanın Tanımı**: Hasan Dağı ÖDA'sı, Aksaray ve Niğde arasında yer alır. Büyük ve Küçük Hasan Dağı ile Melendiz Dağı'nı, kuzey bölümünde ise Melendiz Çayı'nın vadisini içine alır. Hasan Dağı, 3268 m'lik yüksekliğiyle İç Anadolu Bölgesi'nin Erciyes Dağı'ndan sonraki ikinci en yüksek dağıdır. Orta Anadolu'daki diğer sönmüş volkanlara göre daha genç olan Hasan Dağı tipik bir volkan dağı formunu korumaktadır.

Aksaray'ın Güzelyurt ilçesindeki İhlara da ÖDA'nın içinde kalmaktadır. Çoğunlukla tuf ve ignimbrit katmanları üzerinde akan Melendiz Çayı'nın bazalt katmanı içinden geçerken oluşturduğu vadi, kaya duvarlarına oyularak yapılmış tarihi kiliseler nedeniyle bir cazibe merkezi haline gelmiştir. 18 kilometre uzunluğa sahip vadinin yüksekliği yer yer 100-150 metreyi bulmaktadır. İhlara'dan başlayıp Selime'ye kadar devam eden İhlara Vadisi, aradaki Yaprakhisar ve Belisırma yörelerini de içine kapsayacak şekilde 1990 yılında özel çevre koruma bölgesi ilan edilmiştir.

■ **Habitatlar**: Alanda birbirinden kopuk meşe toplulukları ve volkanik kayalarla örten cılız dağ bozkırları bulunmaktadır. ÖDA, çevresine oranla çok daha yoğun orman örtüsü barındırmaktadır.

■ **Türler**: *Astragalus simonii*, *Astragalus victoriae* ve *Trigonella isthmocarpa* ÖDA'da bulunan ve nesli küresel ölçekte tehlike altında olan bitki türleridir.

Plecotus macrobullaris macrobullaris, alandaki alpin bölgelerde yaşayan önemli bir yarasadır. Alanda bulunan bir diğer yarasası türü ise büyük nalburunlu yarasadır (*Rhinolophus ferrumequinum*).

Melendiz Çayı, ülkemize endemik *Capoeta pestai* içsu balığı için küresel ölçekte önem taşıyor. Hasan Dağı, kızböceklerinden *Coenagrion ornatum* türüne de ev sahipliği yapar.

■ **Alan Kullanımı**: İhlara Vadisi, Kapadokya'yı görmeye gelenlerin ilk durağı olarak her yıl çok sayıda yerli ve yabancı turist tarafından ziyaret edilmektedir.

Alanda Hasan Dağı ve Melendiz Dağı'nın volkanik aktiviteleri sonucu oluşmuş ponzalar, perlit, diatomit ve kaolen yatakları bulunmaktadır. Özellikle ponzalar yoğun olarak işletilmektedir. Özellikle Melendiz Çayı boyunca ve Çiftlik ilçesi etrafındaki düzlük alanlarda tarımsal faaliyetler gerçekleştirilmektedir. Alanda yer yer bağcılık yapılır.

■ **Tehditler**: Alan üzerinde bilinen bir tehdit yoktur.

■ **Koruma Çalışmaları**: İhlara Vadisi, 1990 yılından beri özel çevre koruma bölgesidir. Alanda bilinen bir koruma çalışması yoktur.



Gobio gobio gymnostethus © Ahmet Karataş

■ **Yerel İlgili Sahipleri**
Aksaray Valiliği; Aksaray İl Çevre ve Orman Müdürlüğü; Niğde İl Çevre ve Orman Müdürlüğü; Özel Çevre Koruma Kurumu.



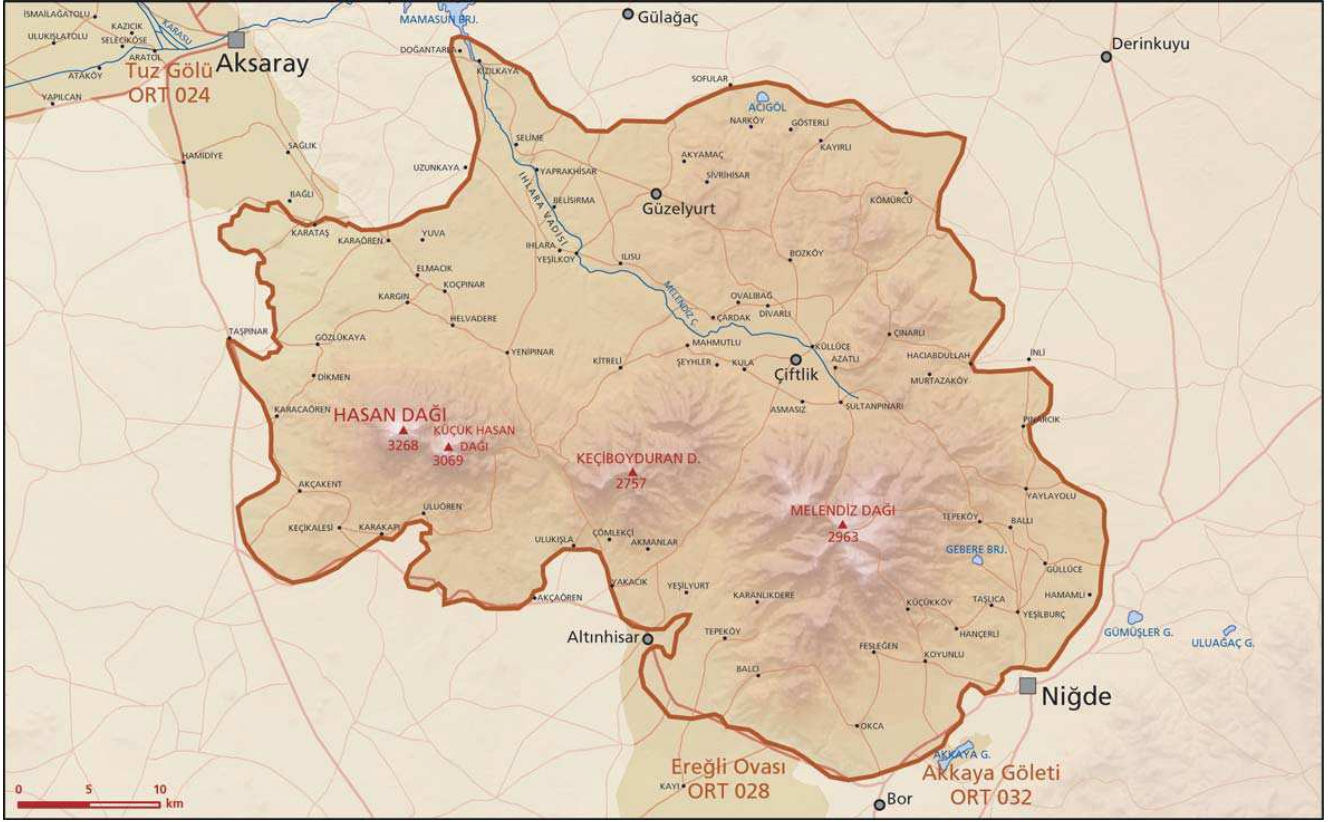

■ **Murat Ataoğlu**

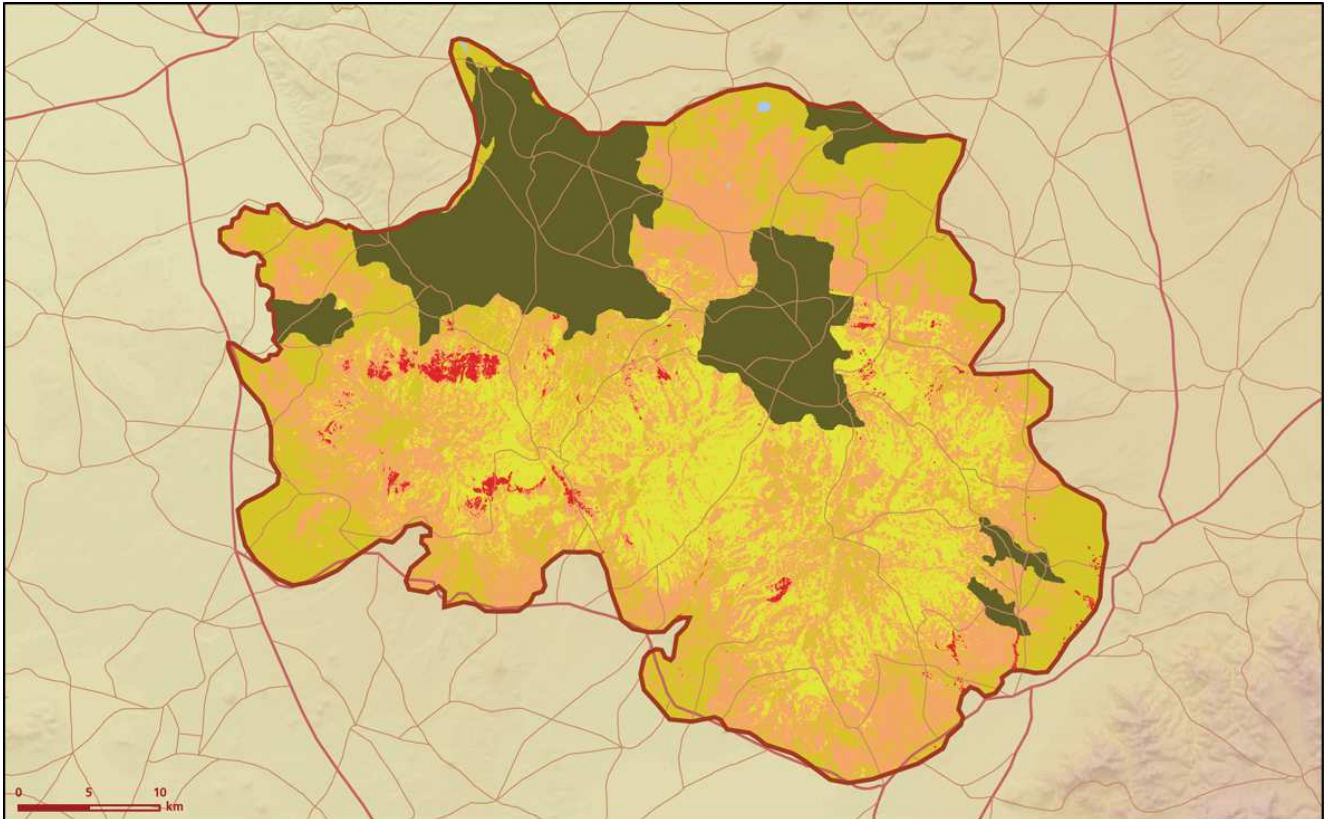

Hasan Dağı önemli doğa alanı topografya haritası



Hasan Dağı önemli doğa alanı bitki örtüsü haritası

Takson Adı	E	TE	Kırmızı Liste		Popülasyon Büyüklüğü	ÖDA Kriteri
			K	B		
 <i>Astragalus simonii</i>	1	0	-	EN	Var	A1, A2
<i>Astragalus victoriae</i>	1	0	-	CR	Var	A1, A2
<i>Trigonella isthmocarpa</i>	1	0	-	VU	Var	A1, A2
 <i>Coracias garrulus</i> - Avrupa	0	0	NT	VU	Var (Üreme)	B1, C1
<i>Falco biarmicus</i> - Avrupa ve Anadolu	0	0	LC	VU	1 Çift (Üreme)	C1
 <i>Plecotus macrobullaris macrobullaris</i>	0	0	-	NT	Var	B3, C1
<i>Rhinolophus ferrumequinum</i>	0	0	NT	NT	Var	C1
 <i>Capoeta pestai</i>	1	0	NT	CR	Var	A1, A2, C1
<i>Gobio gobio gymnostethus</i>	1	0	LC	-	Var	B2, C1
 <i>Coenagrion ornatum</i>	0	0	-	-	Var	C1



Hasan Dağı © Ali İhsan Gökçen

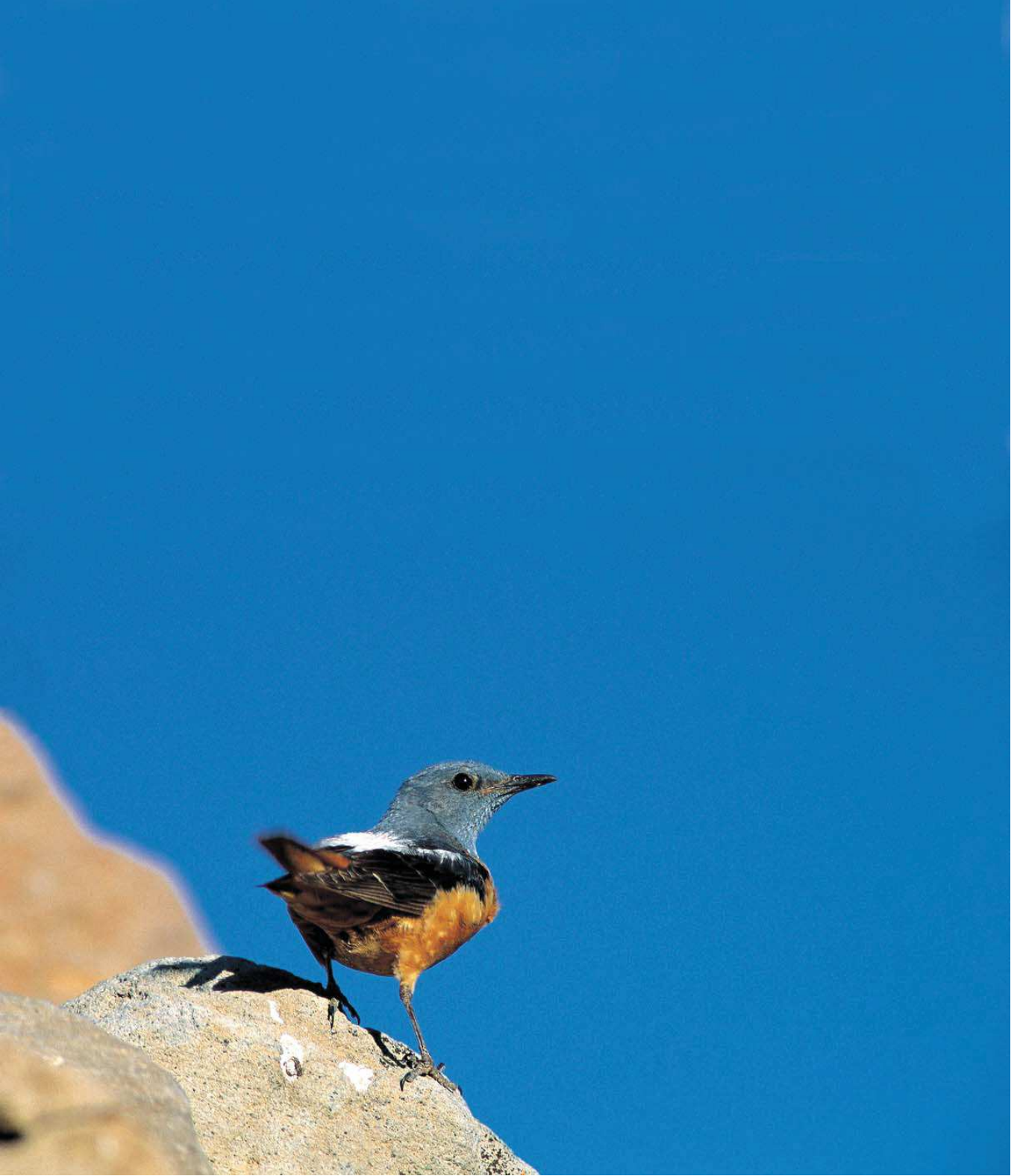

Taşkızılı (*Monticola saxatilis*) © Murat Bozdoğan